MUSIKALISCHE SÜDSTAATEN

Diese Route führt Sie durch drei Zentren der amerikanischen Musik – New Orleans, Memphis und Nashville – Musik, die unser Leben geprägt hat. Außerdem darf Amerikas meistbesuchter National Park – The Great Smoky Mountains – nicht fehlen. Der Park bietet einzigartige Flora und Fauna und beeindruckt mit seiner faszinierenden Bergwelt.



Routenvorschlag

Tag 1 > Nach der Abholung Ihres Wohnmobils folgt eine 2½-stündige Fahrt auf der Interstate nach Montgomery, die Hauptstadt Alabamas. ✪ 155 Meilen bis nach Montgomery ★ Besuchen Sie das Jefferson Davis Confederate White House und Old Alabama Town. Ⓦ Gunter Hill RV Park

Tag 2 > Es geht weiter Richtung New Orleans, aber um die Fahrt nicht allzu lang werden zu lassen, bietet sich eine Unterbrechung auf dem Shady Acres Campground in Mobile, Alabama an. ✪ 185 Meilen bis Mobile ★ Besuchen Sie die Kampfschiffe im Memorial Park und das ehemalige Englische Conde-Charlotte House.
Ⓦ Shady Acres Campground

Tag 3 > Das heutige Endziel ist das historische New Orleans – Geburtsstätte des Jazz. Vom French Quarter RV Park ist die Innenstadt von New Orleans fußläufig erreichbar. Mit ihren wunderbaren Restaurants, der weltberühmten Musik, dem Nachtleben und den Festivals wird die Stadt Sie in ihren Bann ziehen. Verbringen Sie ruhig ein paar Tage mehr hier! ✪ 160 Meilen bis zum French Quarter, New Orleans ★ Ein Muss sind ein Besuch des Jackson Square, der Basin Street und des Audubon Parks oder ein Ausflug mit dem Schaufelraddampfer auf dem Mississippi. Alternativ ist eine Tagestour zu den Plantagenhäusern ein interessantes Erlebnis. (www.grayline.com).
Ⓦ French Quarter RV Resort



Graceland, Memphis *Photo: Tennessee Department of Tourism*

Tag 4 > Es geht in das Land des „King of Rock´n Roll" – Elvis Presley. Die Fahrt ist lang, daher unterbrechen wir sie noch einmal nördlich von Jackson, Mississippi und übernachten auf dem Timberlake Campground. ✪ 180 Meilen nach Jackson ★ Besuchen Sie das Old Capitol, Governors Mansion und das Capitol Building. Ⓦ Timberlake Campground

Tag 5 > Verlassen Sie den Verkehr des Freeways und nehmen Sie die Alternativroute des landschaftlich schönen Natchez Trace in Richtung Tupelo, der Geburtsstätte von Elvis Presley. ✪ 160 Meilen bis Tupelo ★ Besuchen Sie das Elvis Presley gewidmete Museum.
Ⓦ Barnes Crossing Campground

Tag 6 > Der Tag beginnt mit der Fahrt durch den Holly Springs National Forest bis nach Memphis. Sie übernachten fußläufig zu Graceland, dem Haus von Elvis Presley. Der Memphis-Graceland RV Park & Campground befindet sich direkt am Elvis Presley Boulevard hinter dem Elvis Presleys Heartbreak Hotel. ✪ 110 Meilen bis Memphis ★ Besuchen Sie Graceland aber auch das Civil Rights Museum, die Sun Studios und natürlich die Beale Street – bekannt durch den Blues von W.C. Handy.
Ⓦ Graceland RV Park

Tag 7 > Es geht in eine weitere musikalische Hauptstadt – nach Nashville - bekannt geworden durch Dolly Parton und weitere Vertreter der Country Musik. Ein wenig nördlich liegt Goodlettsville und der Nashville Country RV Park. ✪ 230 Meilen bis Nashville ★ Besuchen Sie Grand Old Opry, die Jack Daniels Distillery und viele weitere Sehenswürdigkeiten.
Ⓦ Nashville KOA

Tags 8/9 > Weiter geht es zum Great Smoky Mountains National Park, weltberühmt für seine reichhaltige Flora und Fauna und Amerikas meistbesuchter National Park. Wählen Sie aus den



Photo: New Orleans CVB
Trompetenspieler, New Orleans

Attraktionen der „Smokies": Helikopter Rundflüge, Wildwasser-Rafting, Dollywood und das Titantic Museum. ✪ 140 Meilen nach Chattanooga ★ Genießen Sie die atemberaubenden Wanderwege und die herrlichen Straßen des National Parks.
Ⓦ Smoky Mountain Premium Campground

Tag 10 > Etwas unter drei Stunden dauert die Fahrt zum letzten Stopp. Raccoon Mountain RV Park befindet sich sehr günstig gelegen zu den Hauptattraktionen der Gegend: Tennessee Aquarium, Lookout Mountain, Southern Belle Riverboat, IMAX Theater und die Innenstadt von Chattanooga. ✪ 140 Meilen nach Chattanooga ★ Besuchen Sie die Lookout Mountain Battlefields auf der „Incline Railway" und erkunden Sie die Höhlen.
Ⓦ Racoon Mountain Campground



Journey Details

DEPART	**Atlanta, New Orleans oder Nashville**
DURATION	**11 Tage**
DISTANCE	**1,745 Meilen**

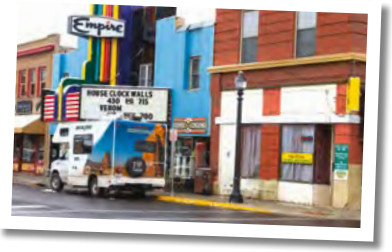

Tag 11 > Die Fahrt zurück zur Cruise America Vermietstation in Atlanta beträgt ca. 2 Stunden / 130 Meilen.



Schaufelraddampfer auf dem Mississippi / Foto: Stephen Finn